

土地建物查詢資料

嘉義縣民雄鄉番子段番子小段 0218-0001地號

資料查詢時間：民國112年02月10日09時04分

頁次：1

土地標示部

登記日期：民國076年01月06日

登記原因：使用編定

地目：墓

等則：--

面積：*****227.00平方公尺

使用分區：特定農業區

使用地類別：殯葬用地

民國112年01月公告土地現值：****1,300元/平方公尺

地上建物建號：共0棟

其他登記事項：重劃前：番子段156號

土地所有權部

(0001)登記次序：0001

登記日期：民國071年02月01日

登記原因：土地重劃

原因發生日期：民國070年05月28日

所有權人：民雄鄉

統一編號：0001001005

住址：(空白)

管理者：嘉義縣民雄鄉公所

統一編號：66643216

住址：嘉義縣民雄鄉中樂村文化路7號

權利範圍：全部 *****1分之1*****

權狀字號：林地字第034377號

當期申報地價：111年01月*****280.0元/平方公尺

前次移轉現值或原規定地價：

066年10月 *****10.0元/平方公尺

歷次取得權利範圍：全部 *****1分之1*****

其他登記事項：(空白)

< 資料顯示完畢 >

列印人員：王柏勛

收件號：112QC001525

查驗號碼：112QC001525REGF8F11362790F47D4863EED8191E19

本查詢資料結果之處理及利用應依個人資料保護法相關規定辦理。



土地建物查詢資料

嘉義縣民雄鄉番子段番子小段 0221-0000地號

資料查詢時間：民國112年02月10日09時04分

頁次：1

土地標示部

登記日期：民國076年01月06日

登記原因：使用編定

地目：墓

等則：--

面積：*****63.00平方公尺

使用分區：特定農業區

使用地類別：殯葬用地

民國112年01月公告土地現值：****1,300元/平方公尺

地上建物建號：共0棟

其他登記事項：重劃前：番子段156號

土地所有權部

(0001) 登記次序：0001

登記日期：民國071年02月01日

登記原因：土地重劃

原因發生日期：民國070年05月28日

所有權人：民雄鄉

統一編號：0001001005

住址：(空白)

管理者：嘉義縣民雄鄉公所

統一編號：66643216

住址：嘉義縣民雄鄉中樂村文化路7號

權利範圍：全部 *****1分之1*****

權狀字號：林地字第034379號

當期申報地價：111年01月*****280.0元/平方公尺

前次移轉現值或原規定地價：

066年10月 *****10.0元/平方公尺

歷次取得權利範圍：全部 *****1分之1*****

其他登記事項：(空白)

< 資料顯示完畢 >

列印人員：王柏勛

收件號：1120C001525

查驗號碼：1120C001525REGF8F11362790F47D4863EED8191E19

本查詢資料結果之處理及利用應依個人資料保護法相關規定辦理。



1E



1E

土地建物查詢資料

嘉義縣民雄鄉番子段番子小段 0225-0000地號

資料查詢時間：民國112年02月10日09時04分

頁次：1

土地標示部

登記日期：民國076年01月06日

登記原因：使用編定

地目：墓

等則：--

面積：*****148.00平方公尺

使用分區：特定農業區

使用地類別：殯葬用地

民國112年01月公告土地現值：****1,300元/平方公尺

地上建物建號：共0棟

其他登記事項：重劃前：番子段156號

土地所有權部

(0001) 登記次序：0001

登記日期：民國071年02月01日

登記原因：土地重劃

原因發生日期：民國070年05月28日

所有權人：民雄鄉

統一編號：0001001005

住址：(空白)

管理者：嘉義縣民雄鄉公所

統一編號：66643216

住址：嘉義縣民雄鄉中樂村文化路7號

權利範圍：全部 *****1分之1*****

權狀字號：林地字第034382號

當期申報地價：111年01月*****280.0元/平方公尺

前次移轉現值或原規定地價：

066年10月 *****10.0元/平方公尺

歷次取得權利範圍：全部*****1分之1*****

其他登記事項：(空白)

< 資料顯示完畢 >

列印人員：王柏勛

收件號：112QC001525

查驗號碼：112QC001525REGF8F11362790F47D4863EED8191E19

本查詢資料結果之處理及利用應依個人資料保護法相關規定辦理。



1E



1E

土地建物查詢資料

嘉義縣民雄鄉番子段番子小段 0245-0000地號

資料查詢時間：民國112年02月10日09時04分

頁次：1

土地標示部

登記日期：民國076年01月06日

登記原因：使用編定

地目：墓

等則：--

面積：****3,810.00平方公尺

使用分區：特定農業區

使用地類別：殯葬用地

民國112年01月公告土地現值：****1,300元/平方公尺

地上建物建號：共0棟

其他登記事項：重劃前：番子段156號

土地所有權部

(0001) 登記次序：0001

登記日期：民國071年02月01日

登記原因：土地重劃

原因發生日期：民國070年05月28日

所有權人：民雄鄉

統一編號：0001001005

住址：(空白)

管理者：嘉義縣民雄鄉公所

統一編號：66643216

住址：嘉義縣民雄鄉中樂村文化路7號

權利範圍：全部 *****1分之1*****

權狀字號：林地字第034403號

當期申報地價：111年01月*****280.0元/平方公尺

前次移轉現值或原規定地價：

066年10月 *****10.0元/平方公尺

歷次取得權利範圍：全部 *****1分之1*****

其他登記事項：(空白)

〈 資料顯示完畢 〉

列印人員：王柏勛

收件號：112QC001525

查驗號碼：112QC001525REGF8F11362790F47D4863EED8191E19

本查詢資料結果之處理及利用應依個人資料保護法相關規定辦理。



01



F8

土地建物查詢資料

嘉義縣民雄鄉番子段番子小段 0454-0000地號

資料查詢時間：民國112年02月10日09時04分

頁次：1

土地標示部

登記日期：民國076年01月07日

登記原因：使用編定

地目：墓

等則：--

面積：***11,120.00平方公尺

使用分區：特定農業區

使用地類別：殯葬用地

民國112年01月公告土地現值：****1,300元/平方公尺

地上建物建號：共0棟

其他登記事項：重劃前：番子段310號

土地所有權部

(0001) 登記次序：0001

登記日期：民國071年02月01日

登記原因：土地重劃

原因發生日期：民國070年05月28日

所有權人：嘉義縣

統一編號：0001001000

住址：(空白)

管理者：嘉義縣民雄鄉公所

統一編號：66643216

住址：嘉義縣民雄鄉中樂村文化路7號

權利範圍：全部 *****1分之1*****

權狀字號：林地字第034680號

當期申報地價：111年01月*****280.0元/平方公尺

前次移轉現值或原規定地價：

066年10月 *****10.0元/平方公尺

歷次取得權利範圍：全部*****1分之1*****

其他登記事項：(空白)

〈 資料顯示完畢 〉

列印人員：王柏勛

收件號：112QC001525

查驗號碼：112QC001525REGF8F11362790F47D4863EED8191E19

本查詢資料結果之處理及利用應依個人資料保護法相關規定辦理。

嘉義縣民雄鄉番子段番子小段 0454-0000地號

F8

嘉義縣民雄鄉地籍圖查詢資料

資料查詢時間：民國112年02月10日09時04分 收件號：112QC001525
土地坐落：嘉義縣民雄鄉番子段番子小段218-1地號共1筆



列印人員：王柏勛

地籍圖謄本如附件共2頁，接續圖如下：



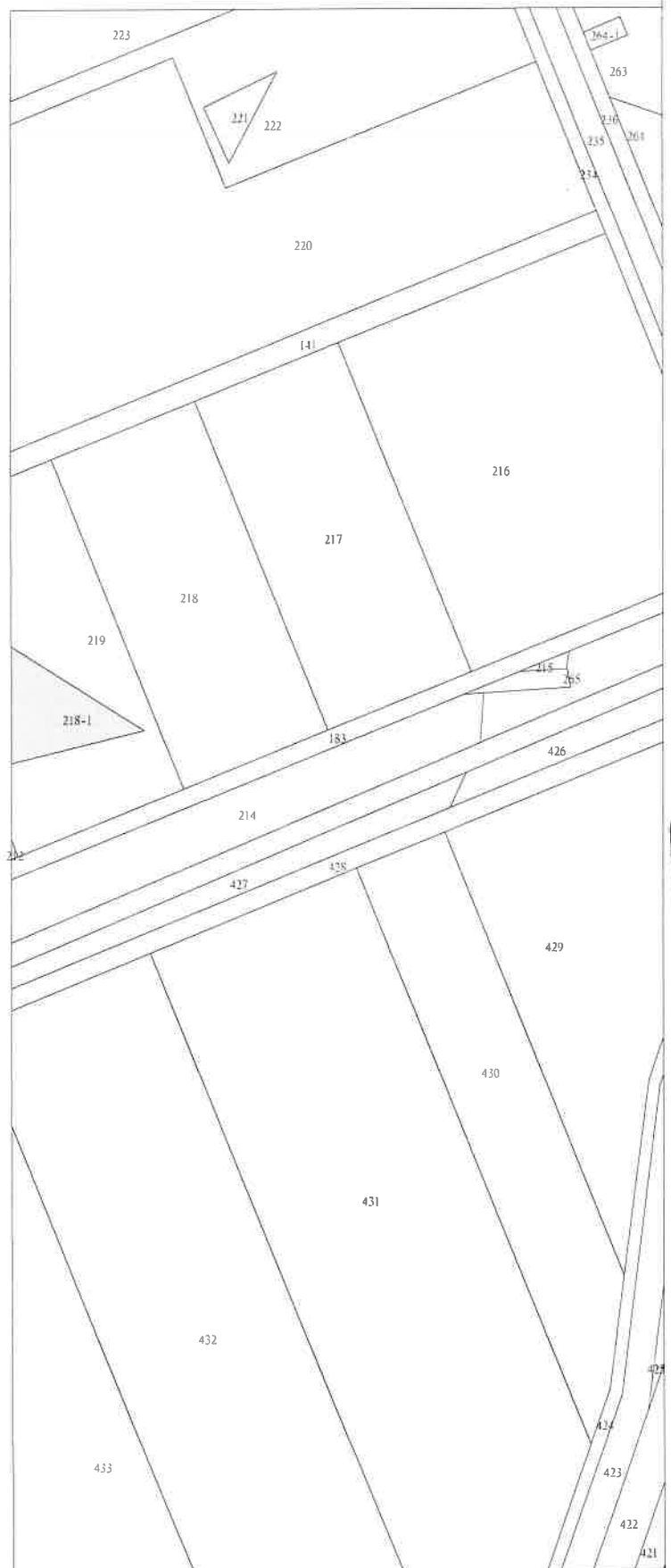

比例尺：1/1000

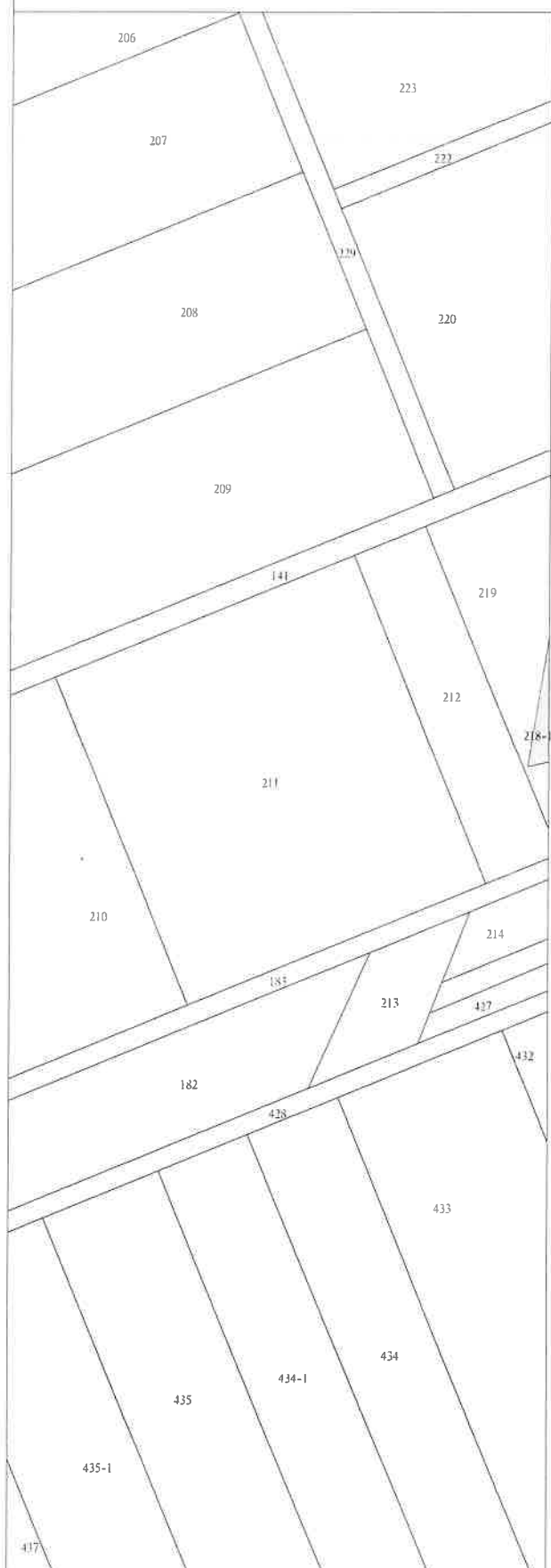

56

46

比例尺：1/1000

嘉義縣民雄鄉地籍圖查詢資料

資料查詢時間：民國112年02月10日09時04分 收件號：112QC001525
土地坐落：嘉義縣民雄鄉番子段番子小段221地號共1筆

北



列印人員：王柏勛

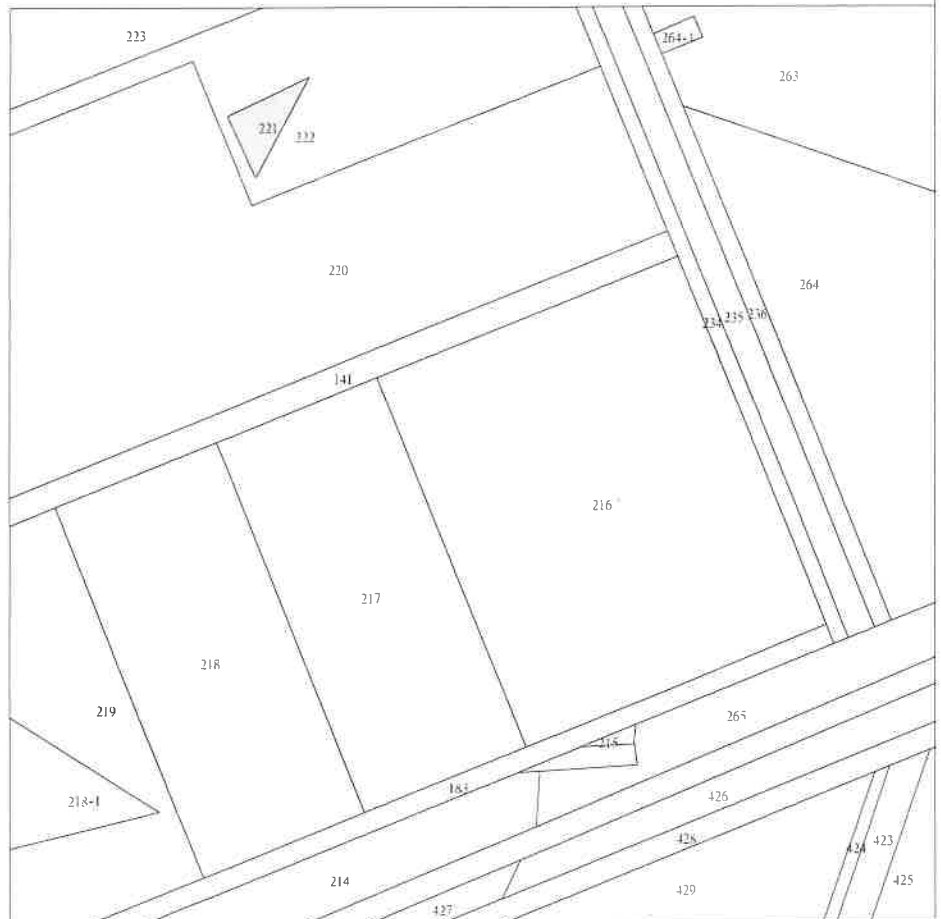

比例尺：1/1000

查驗碼：112QC001525PIC17BFA0485ED254DF5BD4A152508E0

嘉義縣地籍圖

44

嘉義縣地籍圖

15

嘉義縣民雄鄉地籍圖查詢資料

資料查詢時間：民國112年02月10日09時04分 收件號：112QC001525
土地坐落：嘉義縣民雄鄉番子段番子小段225地號共1筆



列印人員：王柏勛

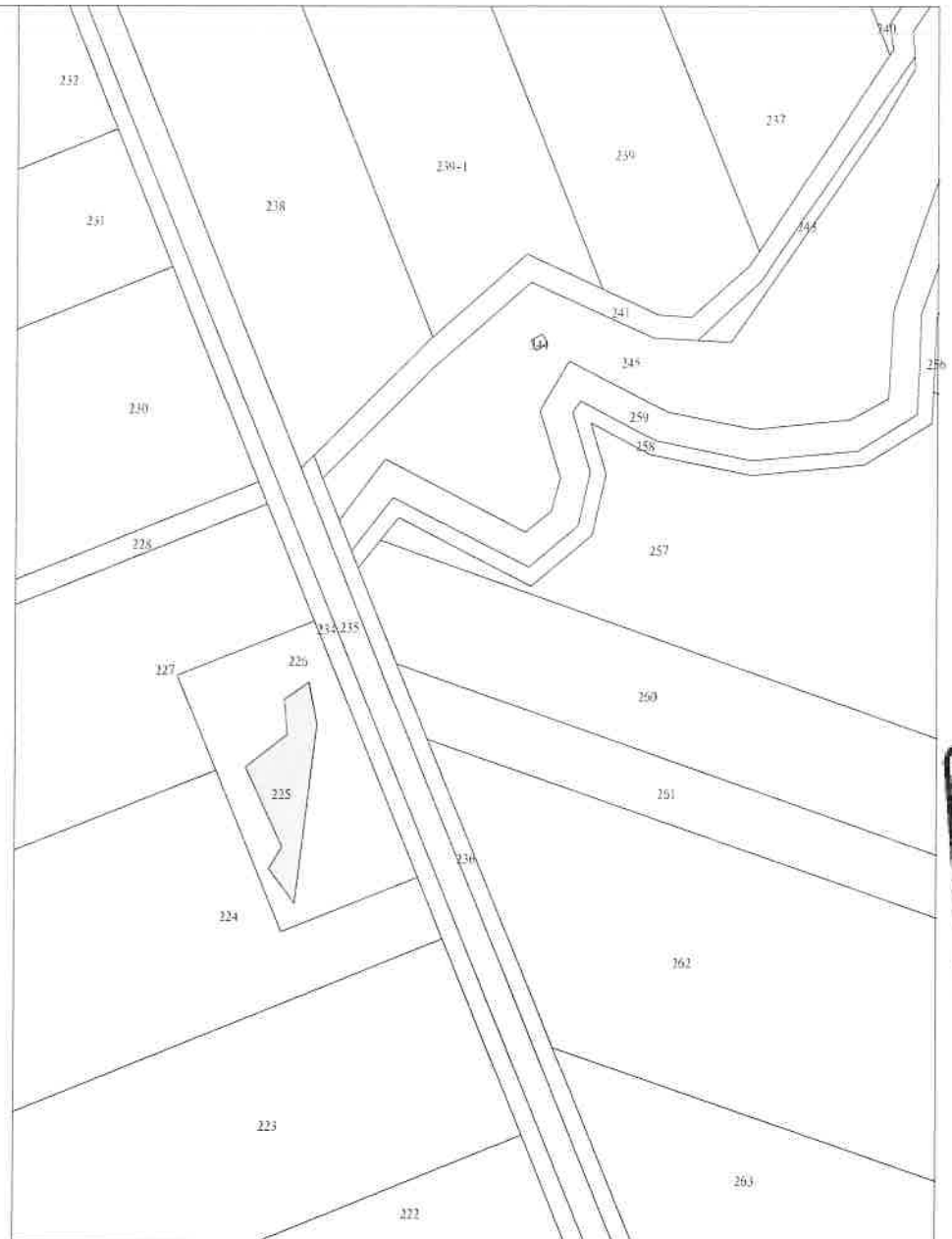

比例尺：1/1000

查驗碼：112QC001525PIC17BFA0485ED254DF5BD4A152508E0

嘉義縣民雄鄉地籍圖查詢資料

83

嘉義縣民雄鄉地籍圖查詢資料

79

嘉義縣民雄鄉地籍圖查詢資料

資料查詢時間：民國112年02月10日09時04分 收件號：112QC001525
土地坐落：嘉義縣民雄鄉番子段番子小段245地號共1筆



列印人員：王柏勛



比例尺：1/1000

查驗碼：112QC001525PIC17BFA0485ED254DF5BD4A152508E0

嘉義縣民雄鄉地籍圖查詢資料

資料查詢時間：民國112年02月10日09時04分 收件號：112QC001525

土地坐落：嘉義縣民雄鄉番子段番子小段454地號共1筆



列印人員：王柏勛



比例尺：1/1200

原比例尺：1/1000

查驗碼：112QC001525PIC17BFA0485ED254DF5BD4A152508E0

土地建物查詢資料

嘉義縣民雄鄉菁埔段中和小段 0614-0000地號

資料查詢時間：民國112年02月10日09時14分

頁次：1

土地標示部

登記日期：民國076年03月27日

登記原因：土地重劃

地目：旱

等則：14

面積：****1,535.00平方公尺

使用分區：特定農業區

使用地類別：殯葬用地

民國112年01月公告土地現值：****1,200元／平方公尺

地上建物建號：共0棟

其他登記事項：重劃前：菁埔段社溝小段173-1號

土地所有權部

(0001) 登記次序：0001

登記日期：民國076年03月27日

登記原因：土地重劃

原因發生日期：民國076年02月03日

所有權人：民雄鄉

統一編號：0001001005

住址：(空白)

管理者：嘉義縣民雄鄉公所

統一編號：66643216

住址：嘉義縣民雄鄉中樂村文化路7號

權利範圍：全部 *****1分之1*****

權狀字號：林地字第003685號

當期申報地價：111年01月*****300.0元／平方公尺

前次移轉現值或原規定地價：

066年10月 *****35.0元／平方公尺

歷次取得權利範圍：全部 *****1分之1*****

其他登記事項：(空白)

〈 資料顯示完畢 〉

列印人員：王柏勛

收件號：112QC001527

查驗號碼：112QC001527REG09C7997C8B004D368441199F77B2A

本查詢資料結果之處理及利用應依個人資料保護法相關規定辦理。



土地建物查詢資料

嘉義縣民雄鄉菁埔段中和小段 0617-0000地號

資料查詢時間：民國112年02月10日09時14分

頁次：1

土地標示部

登記日期：民國076年03月27日

登記原因：土地重劃

地目：墓

等則：--

面積：***15,955.00平方公尺

使用分區：特定農業區

使用地類別：殯葬用地

民國112年01月

公告土地現值：****1,200元／平方公尺

地上建物建號：共0棟

其他登記事項：重劃前：菁埔段社溝小段173號

土地所有權部

(0001) 登記次序：0001

登記日期：民國076年03月27日

登記原因：土地重劃

原因發生日期：民國076年02月03日

所有權人：民雄鄉

統一編號：0001001005

住址：(空白)

管理者：嘉義縣民雄鄉公所

統一編號：66643216

住址：嘉義縣民雄鄉中樂村文化路7號

權利範圍：全部 *****1分之1*****

權狀字號：089大林字第017786號

當期申報地價：111年01月*****300.0元／平方公尺

前次移轉現值或原規定地價：

066年10月 *****10.0元／平方公尺

歷次取得權利範圍：全部 *****1分之1*****

其他登記事項：(空白)

〈 資料顯示完畢 〉

列印人員：王柏勛

收件號：112QC001527

查驗號碼：112QC001527REG09C7997C8B004D368441199F77B2A

本查詢資料結果之處理及利用應依個人資料保護法相關規定辦理。



嘉義縣民雄鄉地籍圖查詢資料

資料查詢時間：民國112年02月10日09時14分 收件號：112QC001527
土地坐落：嘉義縣民雄鄉菁埔段中和小段614地號共1筆



列印人員：王柏勛



比例尺：1/1000

查驗碼：112QC001527PIC1DA313892DCC448C7A85A5D24D582

嘉義縣民雄鄉地籍圖查詢資料

資料查詢時間：民國112年02月10日09時14分 收件號：112QC001527

土地坐落：嘉義縣民雄鄉菁埔段中和小段617地號共1筆



列印人員：王柏勛

地籍圖謄本如附件共3頁，接續圖如下：





地籍圖

44

地籍圖

18

比例尺：1/1200

原比例尺：1/1000

78

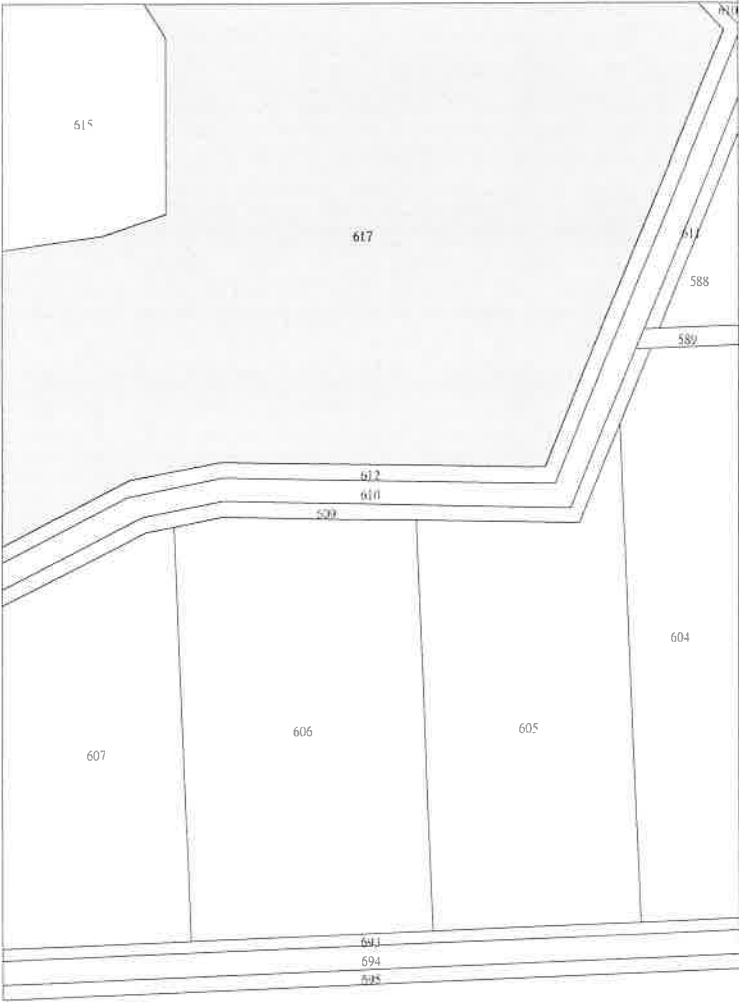

31

比例尺：1/1200

原比例尺：1/1000

76

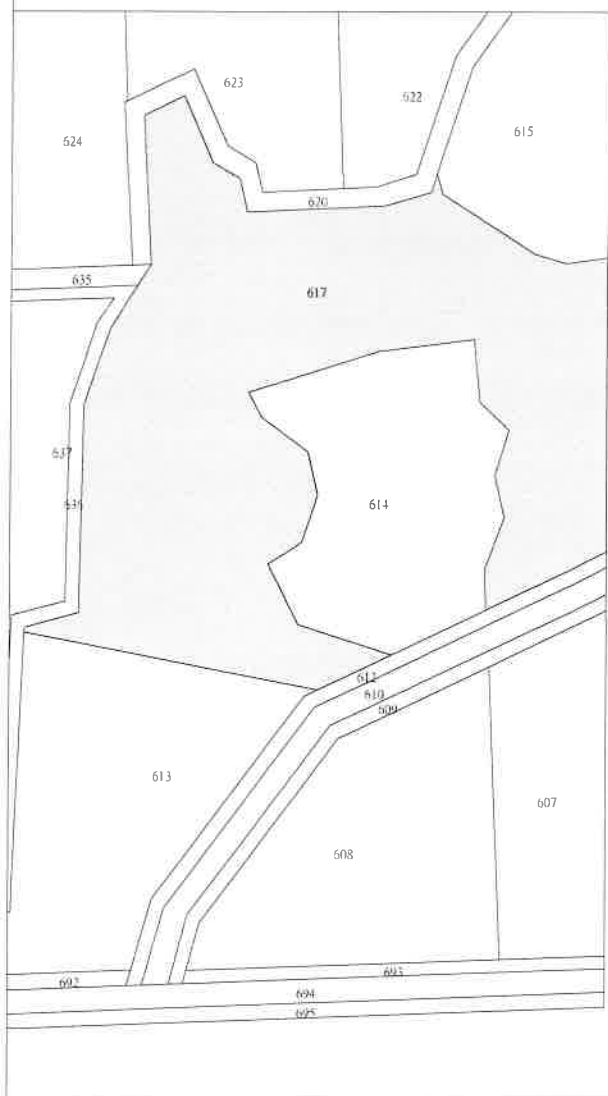

比例尺：1/1200

原比例尺：1/1000

土地建物查詢資料

嘉義縣民雄鄉菁埔段菁埤小段 0325-0001地號

資料查詢時間：民國112年02月10日09時19分

頁次：1

土地標示部

登記日期：民國089年08月21日

登記原因：更正

地目：墓

等則：--

面積：****1,250.00平方公尺

使用分區：特定農業區

使用地類別：殯葬用地

民國112年01月 公告土地現值：****1,200元/平方公尺

地上建物建號：共0棟

其他登記事項：（一般註記事項）地籍圖線更正

土地所有權部

（0001）登記次序：0001

登記日期：民國059年07月06日

登記原因：土地重劃

原因發生日期：民國057年06月30日

所有權人：民雄鄉

統一編號：0001001005

住址：（空白）

管理者：嘉義縣民雄鄉公所

統一編號：66643216

住址：嘉義縣民雄鄉中樂村文化路7號

權利範圍：全部 *****1分之1*****

權狀字號：089大林字第017782號

當期申報地價：111年01月*****270.0元/平方公尺

前次移轉現值或原規定地價：

066年10月 *****10.0元/平方公尺

歷次取得權利範圍：全部 *****1分之1*****

其他登記事項：（空白）

〈 資料顯示完畢 〉

列印人員：王柏勛

收件號：112QC001529

查驗號碼：112QC001529REGD778FC95ADDE437FB3C68129B0187

本查詢資料結果之處理及利用應依個人資料保護法相關規定辦理。



土地建物查詢資料

嘉義縣民雄鄉菁埔段菁埤小段 0325-0003地號

資料查詢時間：民國112年02月10日09時19分

頁次：1

土地標示部

登記日期：民國089年08月21日

登記原因：更正

地目：墓

等則：--

面積：****4,760.00平方公尺

使用分區：特定農業區

使用地類別：殯葬用地

民國112年01月公告土地現值：****1,200元/平方公尺

地上建物建號：共0棟

其他登記事項：（一般註記事項）地籍圖線更正

土地所有權部

（0001）登記次序：0001

登記日期：民國059年07月06日

登記原因：土地重劃

原因發生日期：民國057年06月30日

所有權人：民雄鄉

統一編號：0001001005

住址：（空白）

管理者：嘉義縣民雄鄉公所

統一編號：66643216

住址：嘉義縣民雄鄉中樂村文化路7號

權利範圍：全部 *****1分之1*****

權狀字號：089大林字第017783號

當期申報地價：111年01月*****270.0元/平方公尺

前次移轉現值或原規定地價：

066年10月 *****10.0元/平方公尺

歷次取得權利範圍：全部 *****1分之1*****

其他登記事項：（空白）

〈 資料顯示完畢 〉

列印人員：王柏勛

收件號：112QC001529

查驗號碼：112QC001529REGD778FC95ADDE437FB3C68129B0187

本查詢資料結果之處理及利用應依個人資料保護法相關規定辦理。

嘉義縣民雄鄉地籍圖查詢資料

資料查詢時間：民國112年02月10日09時19分 收件號：112QC001529

土地坐落：嘉義縣民雄鄉菁埔段菁埤小段325-1地號共1筆

北



列印人員：王柏勛

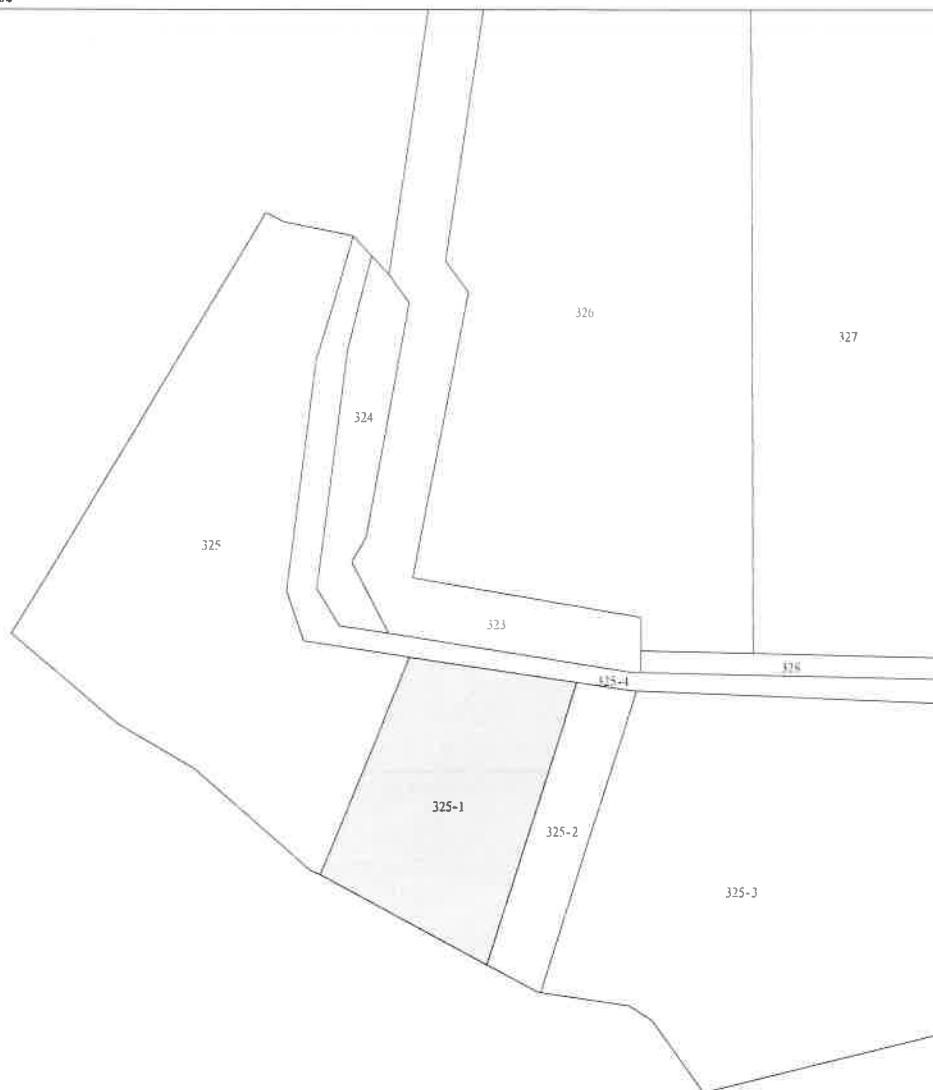

比例尺：1/1200

查驗碼：112QC001529PIC146CEDEBF0521425480A4B3F83963

嘉義縣民雄鄉地籍圖

94

嘉義縣民雄鄉地籍圖查詢資料

資料查詢時間：民國112年02月10日09時19分 收件號：112QC001529

土地坐落：嘉義縣民雄鄉菁埔段菁埤小段325-3地號共1筆

北



列印人員：王柏勛

地籍圖謄本如附件共2頁，接續圖如下：

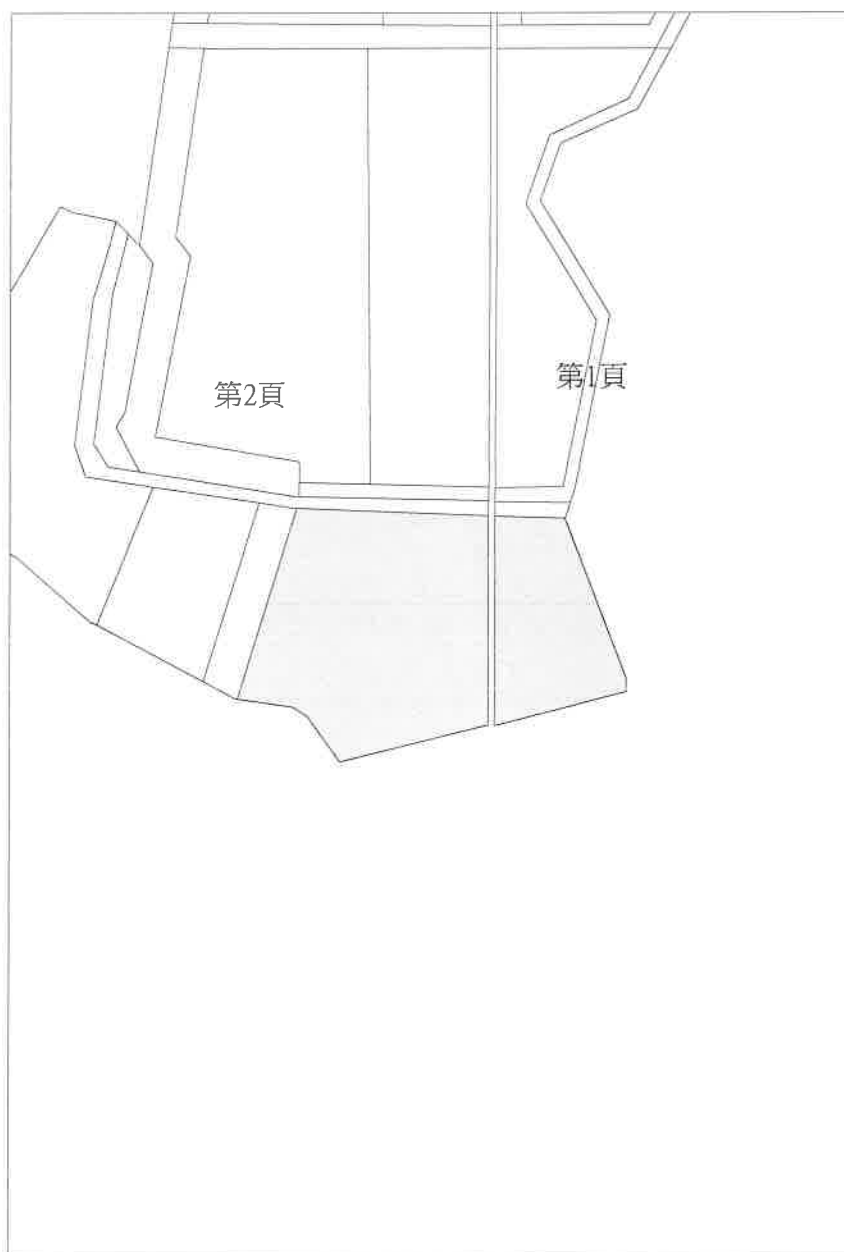

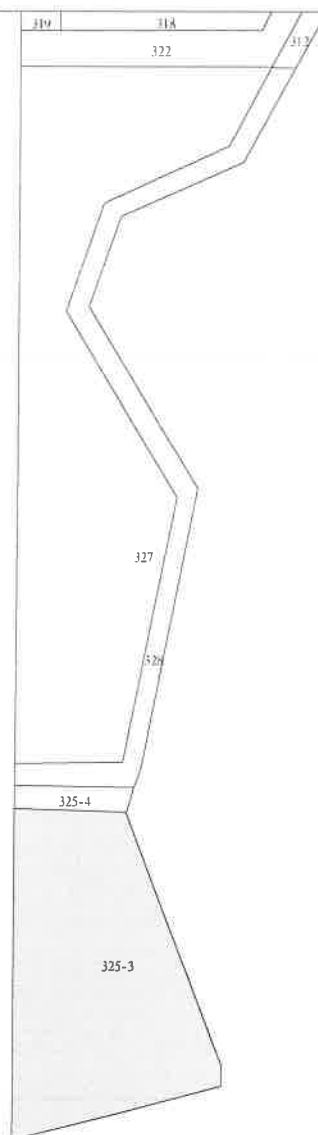

87

54

比例尺：1/1200

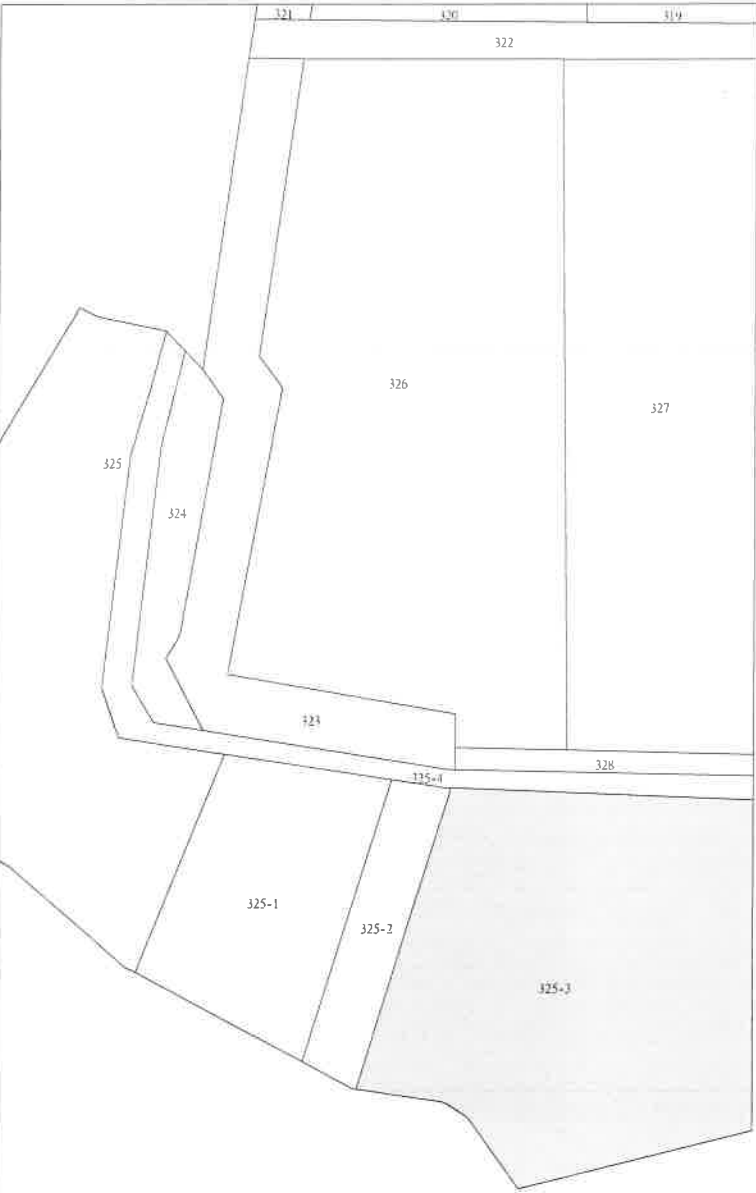

地籍圖
34

比例尺：1/1200

第10公墓

土地建物查詢資料

嘉義縣民雄鄉西昌段 0379-0000地號

資料查詢時間：民國113年01月10日11時10分

頁次：1

土地標示部

登記日期：民國112年11月02日

登記原因：地籍圖重測

地目：墓

等則：--

面積：***11,495.90平方公尺

使用分區：特定農業區

使用地類別：殯葬用地

民國113年01月公告土地現值：****1,000元/平方公尺

地上建物建號：共0棟

其他登記事項：重測前：竹子腳段0151-0000地號

土地所有權部

(0001) 登記次序：0001

登記日期：民國036年05月16日

登記原因：總登記

原因發生日期：民國---年--月--日

所有權人：民雄鄉

統一編號：0001001005

住址：(空白)

管理者：嘉義縣民雄鄉公所

統一編號：66643216

住址：嘉義縣民雄鄉中樂村文化路7號

權利範圍：全部 *****1分之1*****

權狀字號：民雄字第005120號

當期申報地價：113年01月*****220.0元/平方公尺

前次移轉現值或原規定地價：

066年10月 *****10.3元/平方公尺

歷次取得權利範圍：全部 *****1分之1*****

其他登記事項：(空白)

〈 資料顯示完畢 〉

列印人員：王柏勛

收件號：113QC000605

查驗號碼：113QC000605REGFABBAFF4444A4B018975D9987F33F

本查詢資料結果之處理及利用應依個人資料保護法相關規定辦理。



A4

嘉義縣民雄鄉地籍圖查詢資料

資料查詢時間：民國113年01月10日11時10分 收件號：113QC000605

土地坐落：嘉義縣民雄鄉西昌段379地號共1筆

北



列印人員：王柏勛

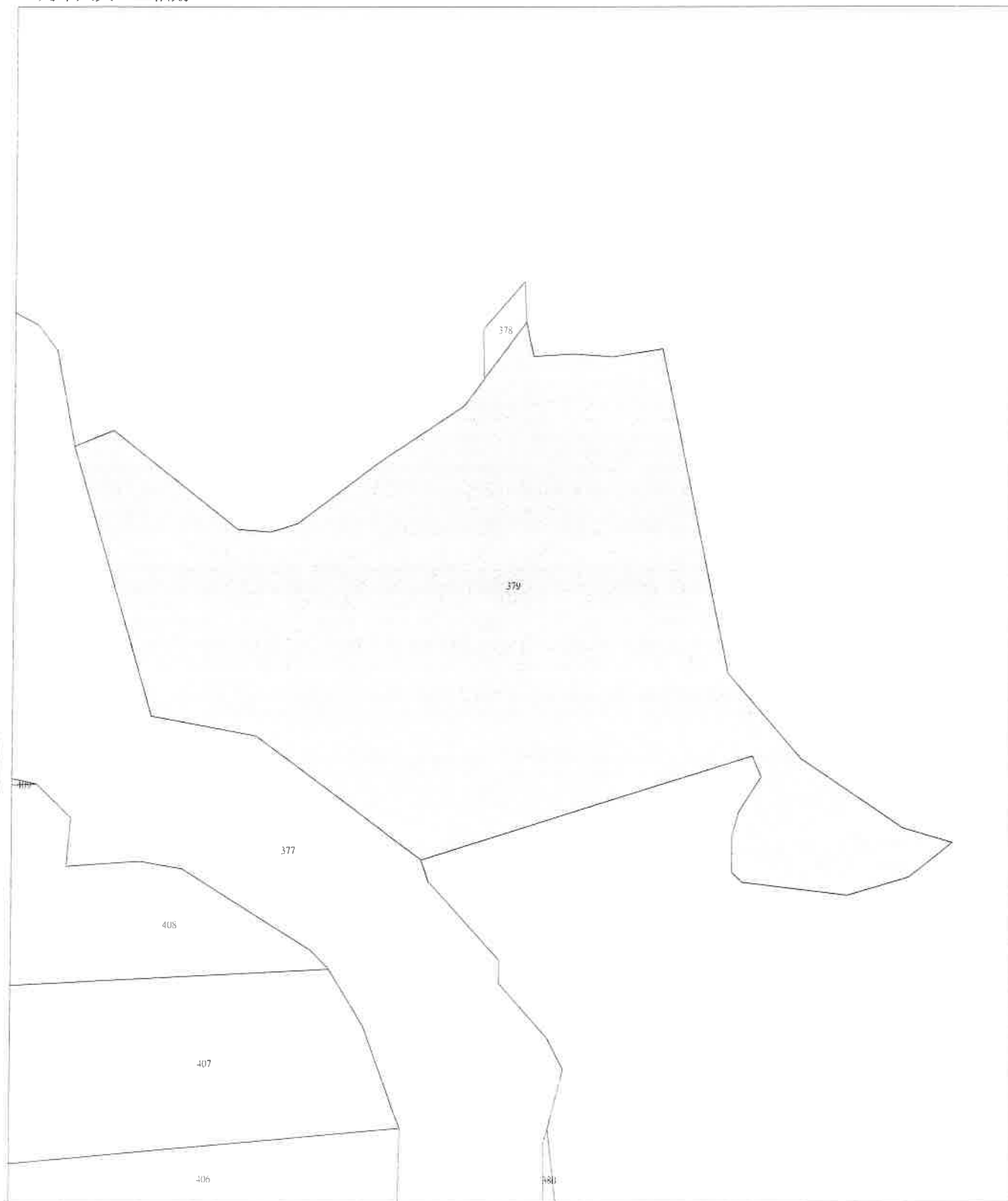

嘉義縣民雄鄉地籍圖查詢資料

87

嘉義縣民雄鄉地籍圖查詢資料

63

比例尺：1/1200

原比例尺：1/500

查驗碼：113QC000605PIC151DD045E9C294A1ABC41CDF53582

土地建物查詢資料

嘉義縣民雄鄉山中段 0440-0000地號

資料查詢時間：民國112年02月10日09時26分

頁次：1

土地標示部

登記日期：民國088年07月12日

登記原因：分區調整

地目：墓

等則：--

面積：****5,456.00平方公尺

使用分區：一般農業區

使用地類別：殯葬用地

民國112年01月公告土地現值：****1,100元／平方公尺

地上建物建號：共0棟

其他登記事項：重測前：牛斗山段294號

(一般註記事項)嘉義縣政府八八府地用字第四八二〇五號非都市土地使用
分區調整公告確定

土地所有權部

(0001)登記次序：0001

登記日期：民國036年05月16日

登記原因：總登記

原因發生日期：民國---年--月--日

所有權人：民雄鄉

統一編號：0001001005

住址：(空白)

管理者：嘉義縣民雄鄉公所

統一編號：66643216

住址：嘉義縣民雄鄉中樂村文化路7號

權利範圍：全部 *****1分之1*****

權狀字號：林地字第031817號

當期申報地價：111年01月*****260.0元／平方公尺

前次移轉現值或原規定地價：

066年10月 *****10.0元／平方公尺

歷次取得權利範圍：全部*****1分之1*****

其他登記事項：(空白)

〈 資料顯示完畢 〉

列印人員：王柏勛

收件號：112QC001535

查驗號碼：112QC001535REGB2C85458468C4C02B50F0F68D57B6

本查詢資料結果之處理及利用應依個人資料保護法相關規定辦理。



土地建物查詢資料

嘉義縣民雄鄉山中段 0444-0000地號

資料查詢時間：民國112年02月10日09時26分

頁次：1

土地標示部

登記日期：民國088年07月12日

登記原因：分區調整

地目：墓

等則：--

面積：***16,555.00平方公尺

使用分區：一般農業區

使用地類別：殯葬用地

民國112年01月公告土地現值：****1,100元/平方公尺

地上建物建號：共0棟

其他登記事項：重測前：牛斗山段307-1號

(一般註記事項)嘉義縣政府八八府地用字第四八二〇五號非都市土地使用分區調整公告確定

土地所有權部

(0001)登記次序：0001

登記日期：民國036年05月16日

登記原因：總登記

原因發生日期：民國---年--月--日

所有權人：民雄鄉

統一編號：0001001005

住址：(空白)

管理者：嘉義縣民雄鄉公所

統一編號：66643216

住址：嘉義縣民雄鄉中樂村文化路7號

權利範圍：全部 *****1分之1*****

權狀字號：林地字第031819號

當期申報地價：111年01月*****260.0元/平方公尺

前次移轉現值或原規定地價：

066年10月 *****10.0元/平方公尺

歷次取得權利範圍：全部*****1分之1*****

其他登記事項：(空白)

〈 資料顯示完畢 〉

列印人員：王柏勛

收件號：112QC001535

查驗號碼：112QC001535REGB2C85458468C4C02B50F0F68D57B6

本查詢資料結果之處理及利用應依個人資料保護法相關規定辦理。



嘉義縣民雄鄉地籍圖查詢資料

資料查詢時間：民國112年02月10日09時26分 收件號：112QC001535

土地坐落：嘉義縣民雄鄉山中段440地號共1筆

北



列印人員：王柏勛



比例尺：1/1000

查驗碼：112QC001535PIC1EFE03DF9A27642B4A2E859AB4D0F



嘉義縣民雄鄉地籍圖查詢資料

資料查詢時間：民國112年02月10日09時26分 收件號：112QC001535

土地坐落：嘉義縣民雄鄉山中段444地號共1筆



列印人員：王柏勛



比例尺：1/1000

查驗碼：112QC001535PIC1EFE03DF9A27642B4A2E859AB4D0F



土地建物查詢資料

嘉義縣民雄鄉牛斗山段 0294-0002地號

資料查詢時間：民國112年02月10日09時29分

頁次：1

土地標示部

登記日期：民國064年03月20日

登記原因：分割

地目：墓

等則：--

面積：***11,435.00平方公尺

使用分區：一般農業區

使用地類別：殯葬用地

民國112年01月公告土地現值：*****750元/平方公尺

地上建物建號：共0棟

其他登記事項：(空白)

土地所有權部

(0001) 登記次序：0001

登記日期：民國064年03月20日

登記原因：分割轉載

原因發生日期：民國---年--月--日

所有權人：民雄鄉

統一編號：0001001005

住址：(空白)

管理者：嘉義縣民雄鄉公所

統一編號：66643216

住址：嘉義縣民雄鄉中樂村文化路7號

權利範圍：全部 *****1分之1*****

權狀字號：林地字第010088號

當期申報地價：111年01月*****180.0元/平方公尺

前次移轉現值或原規定地價：

066年10月 *****10.0元/平方公尺

歷次取得權利範圍：全部 *****1分之1*****

其他登記事項：(空白)

〈 資料顯示完畢 〉

列印人員：王柏勛

收件號：112QC001536

查驗號碼：112QC001536REG0DC35AADC5A04F55A7500504B932C

本查詢資料結果之處理及利用應依個人資料保護法相關規定辦理。



土地建物查詢資料

嘉義縣民雄鄉牛斗山段 0307-0005地號

資料查詢時間：民國112年02月10日09時29分

頁次：1

土地標示部

登記日期：民國036年05月16日

登記原因：總登記

地目：墓

等則：--

面積：*****23.00平方公尺

使用分區：一般農業區

使用地類別：殯葬用地

民國112年01月 公告土地現值：****1,600元/平方公尺

地上建物建號：共0棟

其他登記事項：(空白)

土地所有權部

(0001) 登記次序：0001

登記日期：民國036年05月16日

登記原因：總登記

原因發生日期：民國---年--月--日

所有權人：民雄鄉

統一編號：0001001005

住址：(空白)

管理者：嘉義縣民雄鄉公所

統一編號：66643216

住址：嘉義縣民雄鄉中樂村文化路7號

權利範圍：全部 *****1分之1*****

權狀字號：字第011660號

當期申報地價：111年01月*****320.0元/平方公尺

前次移轉現值或原規定地價：

066年10月 *****10.0元/平方公尺

歷次取得權利範圍：全部 *****1分之1*****

其他登記事項：(空白)

< 資料顯示完畢 >

列印人員：王柏勛

收件號：112QC001536

查驗號碼：112QC001536REG0DC35ADC5A04F55A7500504B932C

本查詢資料結果之處理及利用應依個人資料保護法相關規定辦理。



土地建物查詢資料

嘉義縣民雄鄉牛斗山段 0307-0018地號

資料查詢時間：民國112年02月10日09時29分

頁次：1

土地標示部

登記日期：民國109年03月12日

登記原因：逕為分割

地目：墓

等則：--

面積：***14,261.00平方公尺

使用分區：一般農業區

使用地類別：殯葬用地

民國112年01月 公告土地現值：*****835元/平方公尺

地上建物建號：共0棟

其他登記事項：因分割增加地號：0307-0026地號

土地所有權部

(0001) 登記次序：0001

登記日期：民國064年03月20日

登記原因：分割轉載

原因發生日期：民國---年--月--日

所有權人：民雄鄉

統一編號：0001001005

住址：(空白)

管理者：嘉義縣民雄鄉公所

統一編號：66643216

住址：嘉義縣民雄鄉中樂村文化路7號

權利範圍：全部 *****1分之1*****

權狀字號：---(空白)字第-----號

當期申報地價：111年01月*****194.0元/平方公尺

前次移轉現值或原規定地價：

066年10月 *****9.3元/平方公尺

歷次取得權利範圍：全部 *****1分之1*****

其他登記事項：申請免繕發權利書狀：

(資料顯示完畢)

列印人員：王柏勛

收件號：112QC001536

查驗號碼：112QC001536REG0DC35AADC5A04F55A7500504B932C

本查詢資料結果之處理及利用應依個人資料保護法相關規定辦理。

嘉義縣民雄鄉牛斗山段 0307-0018地號

00

嘉義縣民雄鄉地籍圖查詢資料

資料查詢時間：民國112年02月10日09時29分 收件號：112QC001536
土地坐落：嘉義縣民雄鄉牛斗山段294-2地號共1筆



列印人員：王柏勛

地籍圖謄本如附件共2頁，接續圖如下：



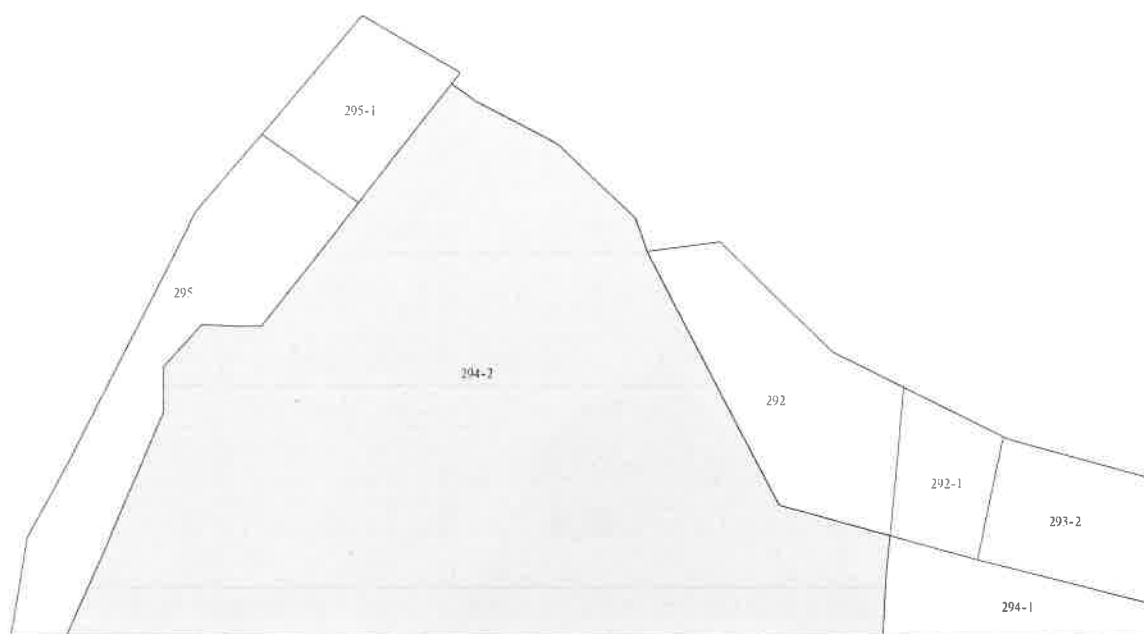

地籍圖

30

地籍圖

58

比例尺：1/1200

48

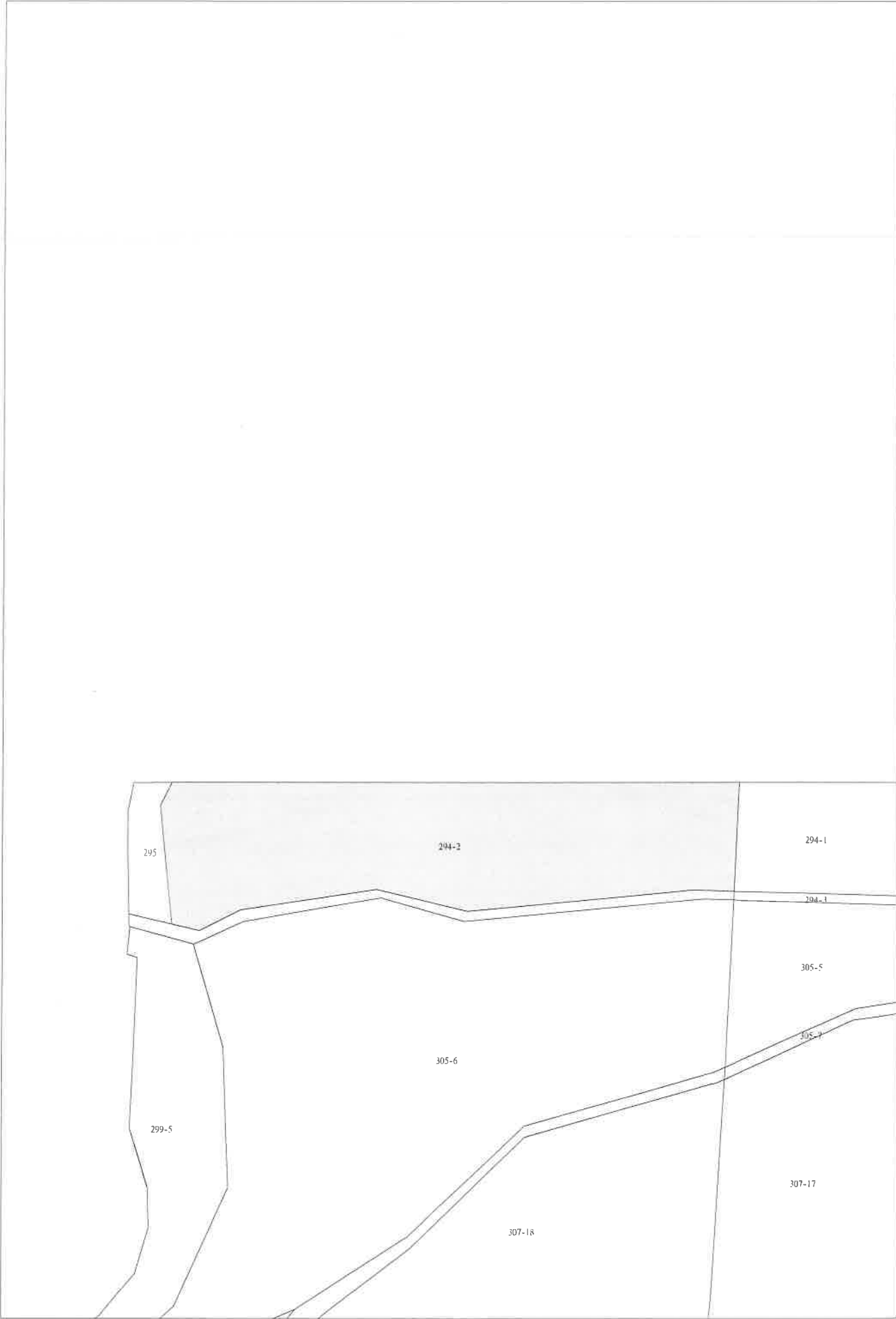

93

比例尺：1/1200

嘉義縣民雄鄉地籍圖查詢資料

資料查詢時間：民國112年02月10日09時29分 收件號：112QC001536
土地坐落：嘉義縣民雄鄉牛斗山段307-5地號共1筆

北



列印人員：王柏勛

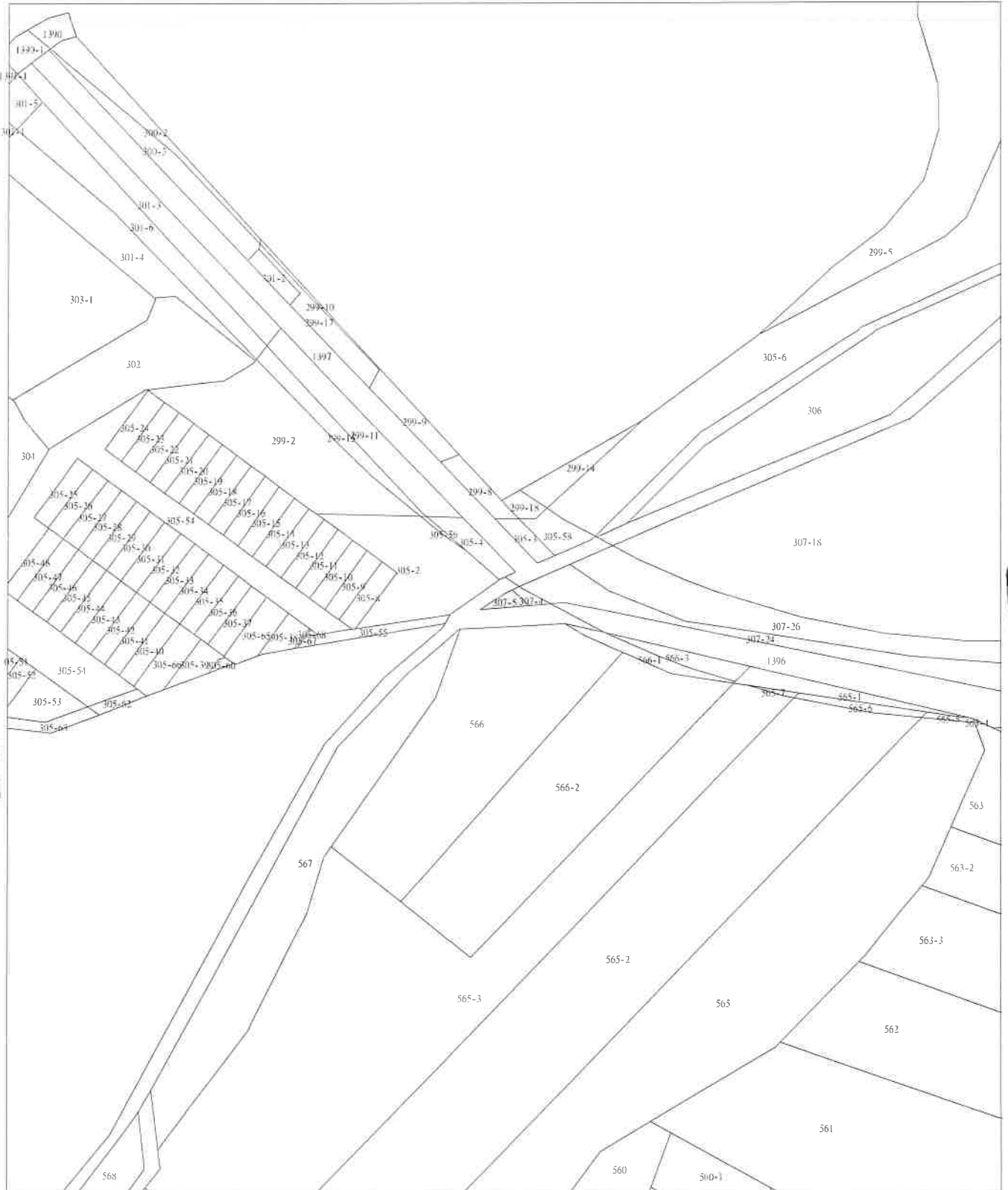

比例尺：1/1200

查驗碼：112QC001536PIC1D3E5C8D163A94562916975CEEA72



嘉義縣民雄鄉地籍圖查詢資料

資料查詢時間：民國112年02月10日09時29分 收件號：112QC001536
土地坐落：嘉義縣民雄鄉牛斗山段307-18地號共1筆



列印人員：王柏勛

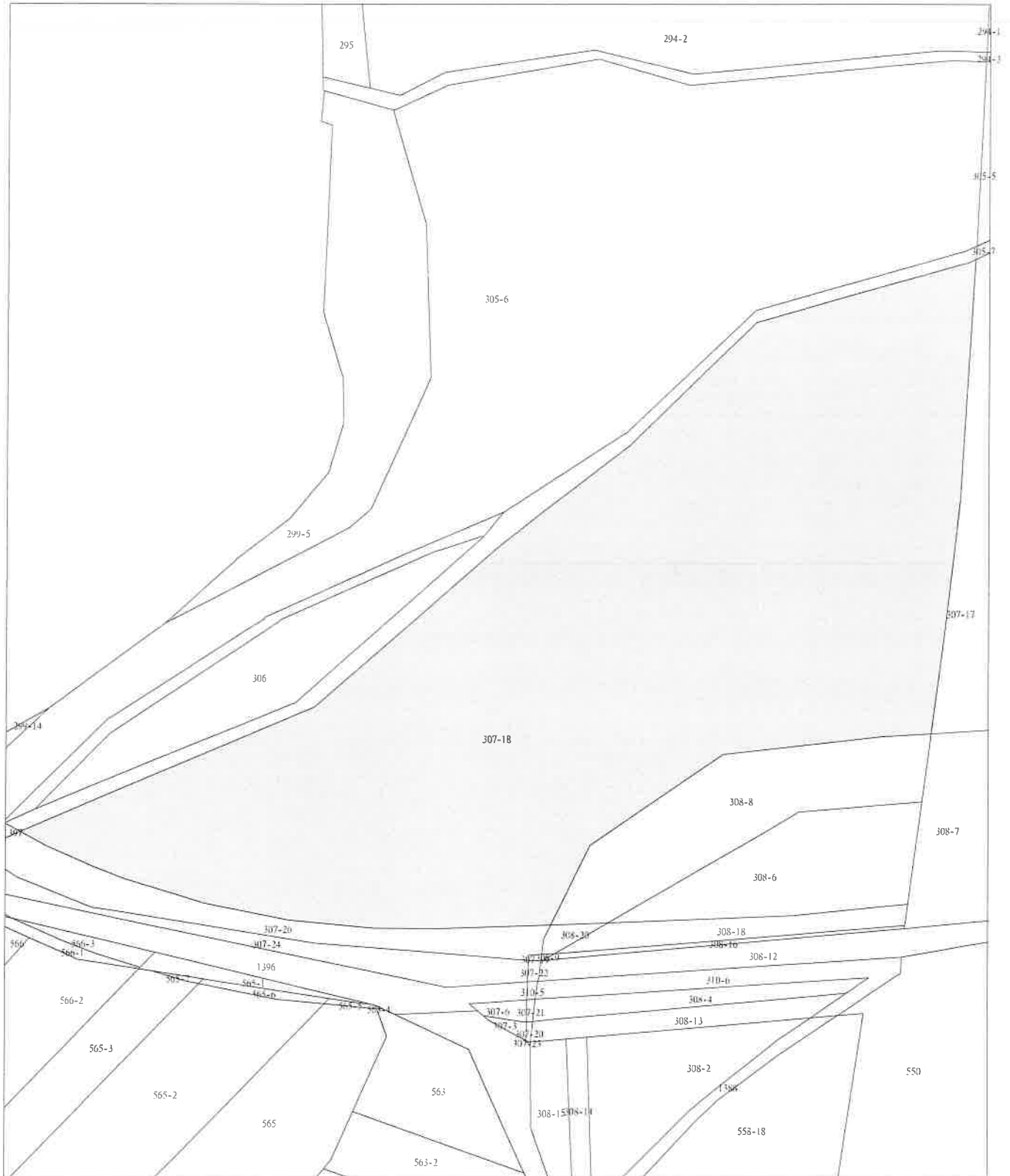

比例尺：1/1200

查驗碼：112QC001536PIC1D3E5C8D163A94562916975CEEA72

土地建物查詢資料

嘉義縣民雄鄉大崎段 0103-0000地號

資料查詢時間：民國112年02月10日09時32分

頁次：1

土地標示部

登記日期：民國103年11月05日

登記原因：地籍圖重測

地目：墓

等則：--

面積：***46,116.76平方公尺

使用分區：一般農業區

使用地類別：殯葬用地

民國112年01月公告土地現值：*****820元/平方公尺

地上建物建號：共0棟

其他登記事項：（一般註記事項）依據嘉義縣政府89年07月15日八九府地用字第080635號，非都市土地使用分區調整公告確定
重測前：大丘園段0054-0000地號

土地所有權部

（0001）登記次序：0001

登記日期：民國036年05月16日

登記原因：總登記

原因發生日期：民國---年--月--日

所有權人：民雄鄉

統一編號：0001001005

住址：（空白）

管理者：嘉義縣民雄鄉公所

統一編號：66643216

住址：嘉義縣民雄鄉中樂村文化路7號

權利範圍：全部 *****1分之1*****

權狀字號：字第013403號

當期申報地價：111年01月*****210.0元/平方公尺

前次移轉現值或原規定地價：

066年10月 *****10.0元/平方公尺

歷次取得權利範圍：全部 *****1分之1*****

其他登記事項：（空白）

〈 資料顯示完畢 〉

列印人員：王柏勛

收件號：1120C001539

查驗號碼：1120C001539REG010ADE078FDA40C6BEF9753FD2240

本查詢資料結果之處理及利用應依個人資料保護法相關規定辦理。

嘉義縣民雄鄉地籍圖查詢資料

資料查詢時間：民國112年02月10日09時32分 收件號：112QC001539
土地坐落：嘉義縣民雄鄉大崎段103地號共1筆



列印人員：王柏勛



比例尺：1/2000

原比例尺：1/500

查驗碼：112QC001539PIC1B6FAEDE76EEC4242B26633A1A802

土地建物查詢資料

嘉義縣民雄鄉東湖段 0177-0000地號

資料查詢時間：民國112年02月10日09時41分

頁次：1

土地標示部

登記日期：民國096年11月14日

登記原因：地籍圖重測

地目：墓

等則：--

面積：***14,608.43平方公尺

使用分區：特定農業區

使用地類別：殯葬用地

民國112年01月公告土地現值：****1,000元/平方公尺

地上建物建號：共0棟

其他登記事項：重測前：東勢湖段0020-0004地號

土地所有權部

(0001) 登記次序：0001

登記日期：民國036年05月16日

登記原因：總登記

原因發生日期：民國---年--月--日

所有權人：民雄鄉

統一編號：0001001005

住址：(空白)

管理者：嘉義縣民雄鄉公所

統一編號：66643216

住址：嘉義縣民雄鄉中樂村文化路7號

權利範圍：全部 *****1分之1*****

權狀字號：096大林字第016487號

當期申報地價：111年01月*****240.0元/平方公尺

前次移轉現值或原規定地價：

066年10月 *****10.0元/平方公尺

歷次取得權利範圍：全部 *****1分之1*****

其他登記事項：(空白)

〈 資料顯示完畢 〉

列印人員：王柏勛

收件號：112QC001544

查驗號碼：112QC001544REG4E38AFDF74AA40CABAB682F0A77D9

本查詢資料結果之處理及利用應依個人資料保護法相關規定辦理。



土地建物查詢資料

嘉義縣民雄鄉東湖段 0199-0000地號

資料查詢時間：民國112年02月10日09時41分

頁次：1

土地標示部

登記日期：民國096年11月14日

登記原因：地籍圖重測

地目：墓

等則：--

面積：****3,476.65平方公尺

使用分區：特定農業區

使用地類別：殯葬用地

民國112年01月 公告土地現值：****1,000元/平方公尺

地上建物建號：共0棟

其他登記事項：重測前：東勢湖段0042-0000地號

土地所有權部

(0001) 登記次序：0001

登記日期：民國036年05月16日

登記原因：第一次登記

原因發生日期：民國---年--月--日

所有權人：民雄鄉

統一編號：0001001005

住址：(空白)

管理者：嘉義縣民雄鄉公所

統一編號：66643216

住址：嘉義縣民雄鄉中樂村文化路7號

權利範圍：全部 *****1分之1*****

權狀字號：096大林字第016565號

當期申報地價：111年01月*****240.0元/平方公尺

前次移轉現值或原規定地價：

066年10月 *****10.0元/平方公尺

歷次取得權利範圍：全部*****1分之1*****

其他登記事項：(空白)

〈 資料顯示完畢 〉

列印人員：王柏勛

收件號：112QC001544

查驗號碼：112QC001544REG4E38AFDF74AA40CABAB682F0A77D9

本查詢資料結果之處理及利用應依個人資料保護法相關規定辦理。



土地建物查詢資料

嘉義縣民雄鄉豐收段 0584-0000地號

資料查詢時間：民國112年02月10日09時41分

頁次：1

土地標示部

登記日期：民國096年11月14日

登記原因：地籍圖重測

地目：墓

等則：--

面積：****1,305.68平方公尺

使用分區：特定農業區

使用地類別：殯葬用地

民國112年01月

公告土地現值：****1,340元/平方公尺

地上建物建號：共0棟

其他登記事項：重測前：好收段好收小段0112-0002地號

土地所有權部

(0001) 登記次序：0001

登記日期：民國036年05月16日

登記原因：總登記

原因發生日期：民國---年--月--日

所有權人：民雄鄉

統一編號：0001001005

住址：(空白)

管理者：嘉義縣民雄鄉公所

統一編號：66643216

住址：嘉義縣民雄鄉中樂村文化路7號

權利範圍：全部 *****1分之1*****

權狀字號：096大林字第013738號

當期申報地價：111年01月*****292.0元/平方公尺

前次移轉現值或原規定地價：

066年10月 *****10.0元/平方公尺

歷次取得權利範圍：全部 *****1分之1*****

其他登記事項：(空白)

〈 資料顯示完畢 〉

列印人員：王柏勛

收件號：112QC001544

查驗號碼：112QC001544REG4E38AFDF74AA40CABAB682F0A77D9

本查詢資料結果之處理及利用應依個人資料保護法相關規定辦理。

嘉義縣民雄鄉公所

74

嘉義縣民雄鄉公所

4A

土地建物查詢資料
嘉義縣民雄鄉豐收段 0587-0000地號

資料查詢時間：民國112年02月10日09時41分

頁次：1

土地標示部

登記日期：民國096年11月14日

登記原因：地籍圖重測

地目：墓

等則：--

面積：*****113.65平方公尺

使用分區：特定農業區

使用地類別：殯葬用地

民國112年01月公告土地現值：****1,800元/平方公尺

地上建物建號：共0棟

其他登記事項：重測前：好收段好收小段0112-0003地號

土地所有權部

(0001) 登記次序：0001

登記日期：民國036年05月16日

登記原因：總登記

原因發生日期：民國---年--月--日

所有權人：民雄鄉

統一編號：0001001005

住址：(空白)

管理者：嘉義縣民雄鄉公所

統一編號：66643216

住址：嘉義縣民雄鄉中樂村文化路7號

權利範圍：全部 *****1分之1*****

權狀字號：096大林字第013761號

當期申報地價：111年01月*****380.0元/平方公尺

前次移轉現值或原規定地價：

066年10月 *****10.0元/平方公尺

歷次取得權利範圍：全部*****1分之1*****

其他登記事項：(空白)

〈 資料顯示完畢 〉

列印人員：王柏勛

收件號：112QC001544

查驗號碼：112QC001544REG4E38AFDF74AA40CABAB682F0A77D9

本查詢資料結果之處理及利用應依個人資料保護法相關規定辦理。



土地建物查詢資料

嘉義縣民雄鄉豐收段 0589-0000地號

資料查詢時間：民國112年02月10日09時41分

頁次：1

土地標示部

登記日期：民國096年11月14日

登記原因：地籍圖重測

地目：墓

等則：--

面積：*****623.19平方公尺

使用分區：特定農業區

使用地類別：殯葬用地

民國112年01月公告土地現值：****1,800元/平方公尺

地上建物建號：共0棟

其他登記事項：重測前：好收段好收小段0112-0001地號

土地所有權部

(0001) 登記次序：0001

登記日期：民國036年05月16日

登記原因：總登記

原因發生日期：民國---年--月--日

所有權人：民雄鄉

統一編號：0001001005

住址：(空白)

管理者：嘉義縣民雄鄉公所

統一編號：66643216

住址：嘉義縣民雄鄉中樂村文化路7號

權利範圍：全部 *****1分之1*****

權狀字號：096大林字第013762號

當期申報地價：111年01月*****380.0元/平方公尺

前次移轉現值或原規定地價：

066年10月 *****10.0元/平方公尺

歷次取得權利範圍：全部 *****1分之1*****

其他登記事項：(空白)

〈 資料顯示完畢 〉

列印人員：王柏勛

收件號：112QC001544

查驗號碼：112QC001544REG4E38AFDF74AA40CABAB682F0A77D9

本查詢資料結果之處理及利用應依個人資料保護法相關規定辦理。



土地建物查詢資料

嘉義縣民雄鄉豐收段 0591-0000地號

資料查詢時間：民國112年02月10日09時41分

頁次：1

土地標示部

登記日期：民國096年11月14日

登記原因：地籍圖重測

地目：墓

等則：--

面積：****8,437.77平方公尺

使用分區：特定農業區

使用地類別：殯葬用地

民國112年01月公告土地現值：*****870元/平方公尺

地上建物建號：共0棟

其他登記事項：重測前：好收段好收小段0112-0000地號

土地所有權部

(0001) 登記次序：0001

登記日期：民國036年05月16日

登記原因：總登記

原因發生日期：民國---年--月--日

所有權人：民雄鄉

統一編號：0001001005

住址：(空白)

管理者：嘉義縣民雄鄉公所

統一編號：66643216

住址：嘉義縣民雄鄉中樂村文化路7號

權利範圍：全部 *****1分之1*****

權狀字號：096大林字第013763號

當期申報地價：111年01月*****222.0元/平方公尺

前次移轉現值或原規定地價：

066年10月 *****10.0元/平方公尺

歷次取得權利範圍：全部 *****1分之1*****

其他登記事項：(空白)

〈 資料顯示完畢 〉

列印人員：王柏勛

收件號：112QC001544

查驗號碼：112QC001544REG4E38AFDF74AA40CABAB682F0A77D9

本查詢資料結果之處理及利用應依個人資料保護法相關規定辦理。



土地建物查詢資料

嘉義縣民雄鄉豐收段 0619-0000地號

資料查詢時間：民國112年02月10日09時41分

頁次：1

土地標示部

登記日期：民國096年11月14日

登記原因：地籍圖重測

地目：墓

等則：--

面積：****2,259.99平方公尺

使用分區：特定農業區

使用地類別：殯葬用地

民國112年01月 公告土地現值：*****800元/平方公尺

地上建物建號：共0棟

其他登記事項：重測前：好收段好收小段0135-0001地號

土地所有權部

(0001) 登記次序：0001

登記日期：民國036年05月16日

登記原因：總登記

原因發生日期：民國---年--月--日

所有權人：民雄鄉

統一編號：0001001005

住址：(空白)

管理者：嘉義縣民雄鄉公所

統一編號：66643216

住址：嘉義縣民雄鄉中樂村文化路7號

權利範圍：全部 *****1分之1*****

權狀字號：096大林字第013822號

當期申報地價：111年01月*****210.0元/平方公尺

前次移轉現值或原規定地價：

066年10月 *****10.0元/平方公尺

歷次取得權利範圍：全部 *****1分之1*****

其他登記事項：(空白)

〈 資料顯示完畢 〉

列印人員：王柏勛

收件號：112QC001544

查驗號碼：112QC001544REG4E38AFDF74AA40CABAB682F0A77D9

本查詢資料結果之處理及利用應依個人資料保護法相關規定辦理。

嘉義縣民雄鄉

0A

嘉義縣民雄鄉地籍圖查詢資料

資料查詢時間：民國112年02月10日09時41分 收件號：112QC001544

土地坐落：嘉義縣民雄鄉東湖段177地號共1筆



列印人員：王柏勛

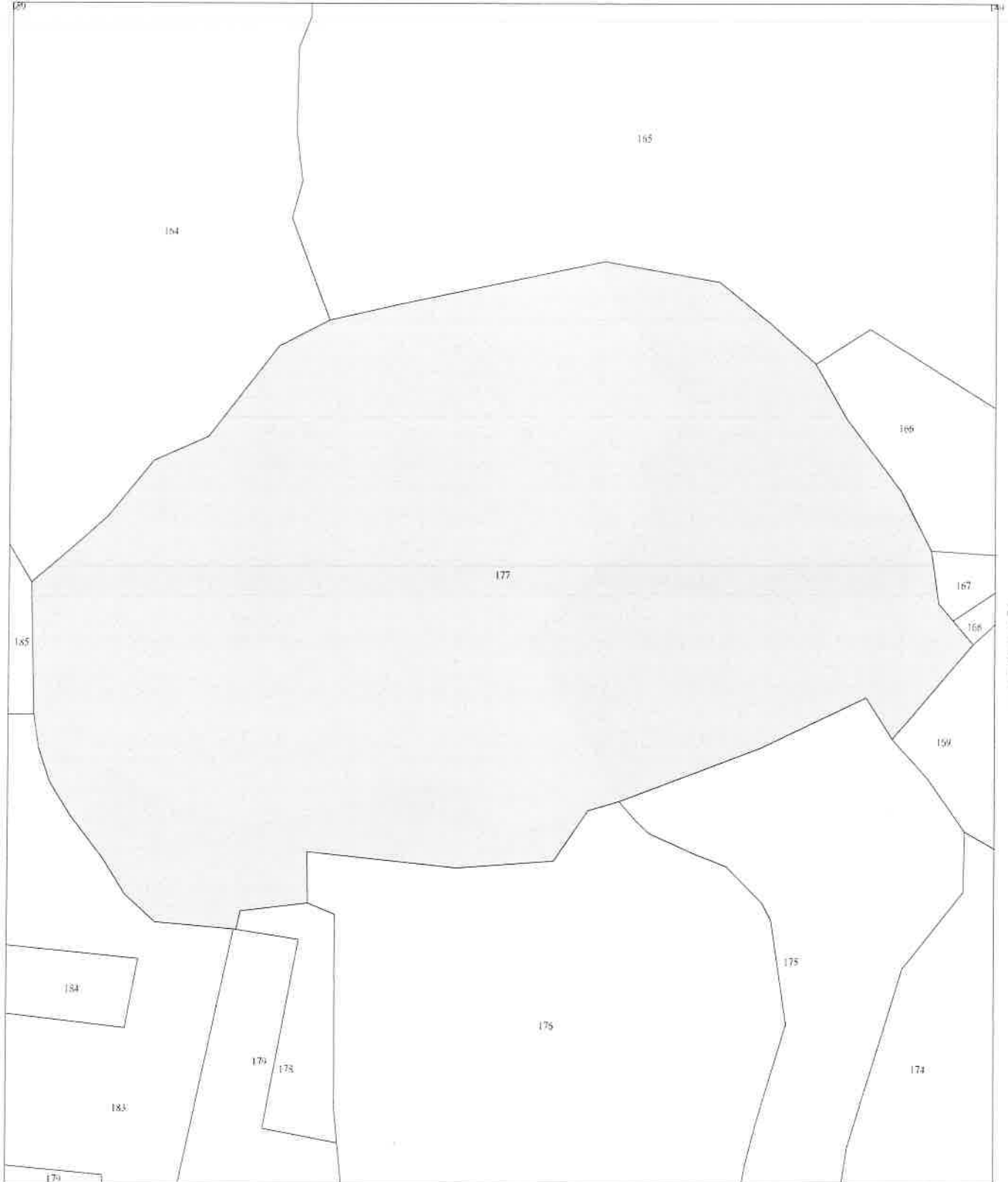

比例尺：1/1000

原比例尺：1/500

查驗碼：112QC001544PIC15D3FF74CCA774F5EA2394DA55410

嘉義縣民雄鄉地籍圖查詢資料

資料查詢時間：民國112年02月10日09時41分 收件號：112QC001544

土地坐落：嘉義縣民雄鄉東湖段199地號共1筆

北



列印人員：王柏勛



比例尺：1/600

原比例尺：1/500

查驗碼：112QC001544PIC15D3FF74CCA774F5EA2394DA55410

嘉義縣民雄鄉地籍圖查詢資料

資料查詢時間：民國112年02月10日09時41分 收件號：112QC001544

土地坐落：嘉義縣民雄鄉豐收段591地號共1筆



列印人員：王柏勛



比例尺：1/3000

原比例尺：1/500

查驗碼：112QC001544PIC15D3FF74CCA774F5EA2394DA55410

嘉義縣民雄鄉地籍圖查詢資料

資料查詢時間：民國112年02月10日09時41分 收件號：112QC001544

土地坐落：嘉義縣民雄鄉豐收段589地號共1筆

北



列印人員：王柏勛

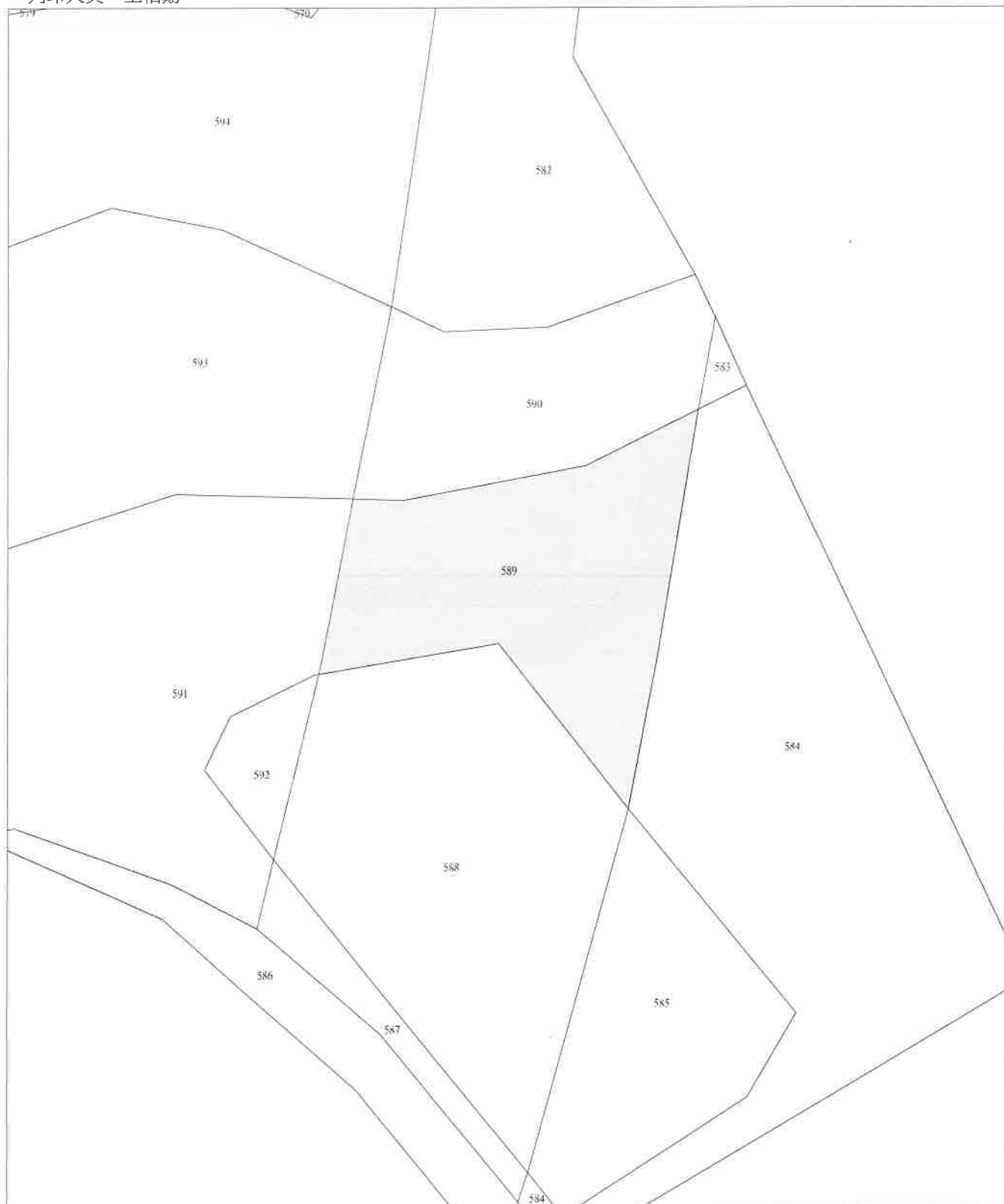

比例尺：1/500

查驗碼：112QC001544PIC15D3FF74CCA774F5EA2394DA55410

嘉義縣民雄鄉地籍圖查詢資料

資料查詢時間：民國112年02月10日09時41分 收件號：112QC001544
土地坐落：嘉義縣民雄鄉豐收段584地號共1筆

北



列印人員：王柏勛

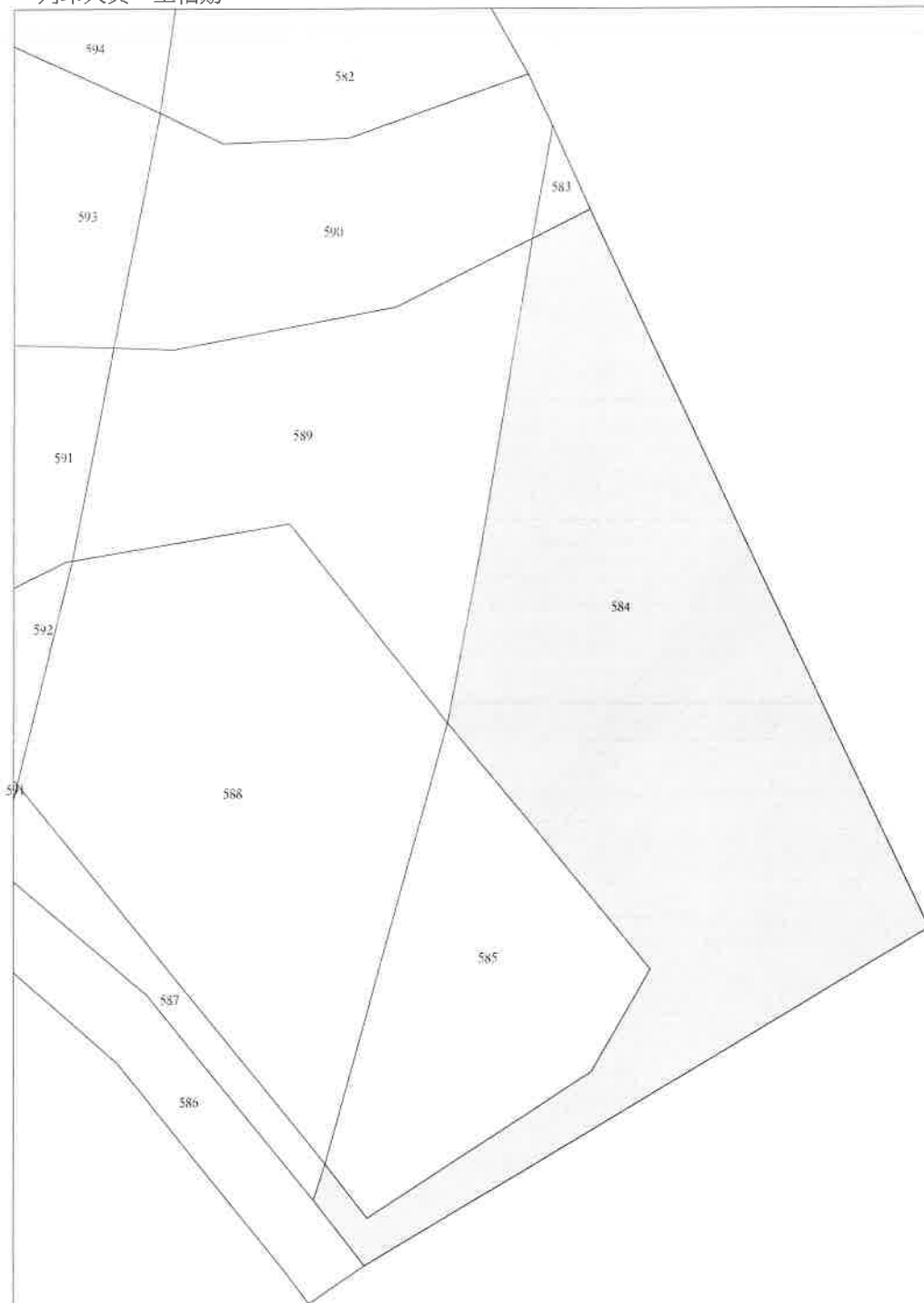

比例尺：1/500

查驗碼：112QC001544PIC15D3FF74CCA774F5EA2394DA55410

嘉義縣民雄鄉地籍圖查詢資料

資料查詢時間：民國112年02月10日09時41分 收件號：112QC001544
土地坐落：嘉義縣民雄鄉豐收段587地號共1筆

北



列印人員：王柏勛

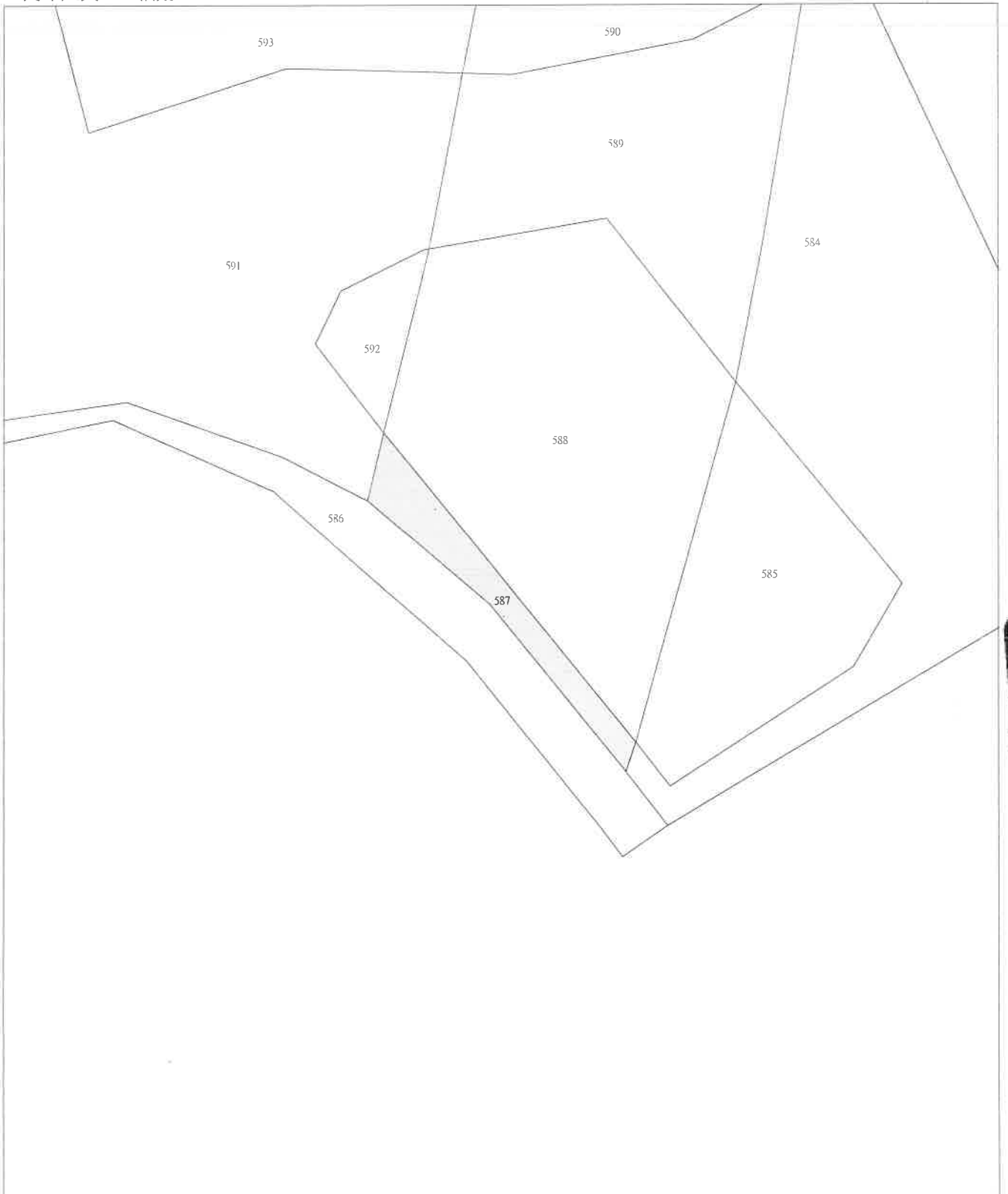

比例尺：1/500

查驗碼：112QC001544PIC15D3FF74CCA774F5EA2394DA55410

嘉義縣民雄鄉地籍圖查詢資料

資料查詢時間：民國112年02月10日09時41分 收件號：112QC001544

土地坐落：嘉義縣民雄鄉豐收段619地號共1筆

北



列印人員：王柏勛



比例尺：1/1000

原比例尺：1/500

查驗碼：112QC001544PIC15D3FF74CCA774F5EA2394DA55410

